



Ministerio de Hacienda
Secretaría de Hacienda
Subsecretaría de Presupuesto

DGSIAF

Dirección General de Sistema Informáticos
de Administración Financiera



Sistema Integrado de Información Financiera
- Internet

GENERALIDADES

Taller de Metodología de
Migración para Inicio de Ejercicio

Diciembre 2019



Fecha de Corte de Gestiones ESIDIF:
se estima 30/12/2019 a las 19:30 hs,
se confirmará mediante mail y avisos



Fecha de Inicio de Gestiones ESIDIF:
02/01/2020 a las 09:00 hs

- ➔ Programación Financiera Trimestral y Mensual
 - ➔ Conciliación Bancaria
 - ➔ Programación de la Ejecución
 - ➔ Fondos Rotatorios
 - ➔ Compras / Gastos
-



Antes de la Carga de la Decisión Administrativa

Del 20/12 al 06/01 podrán dejar disponible para TGN en ESIDIF la PFM de Enero 2020

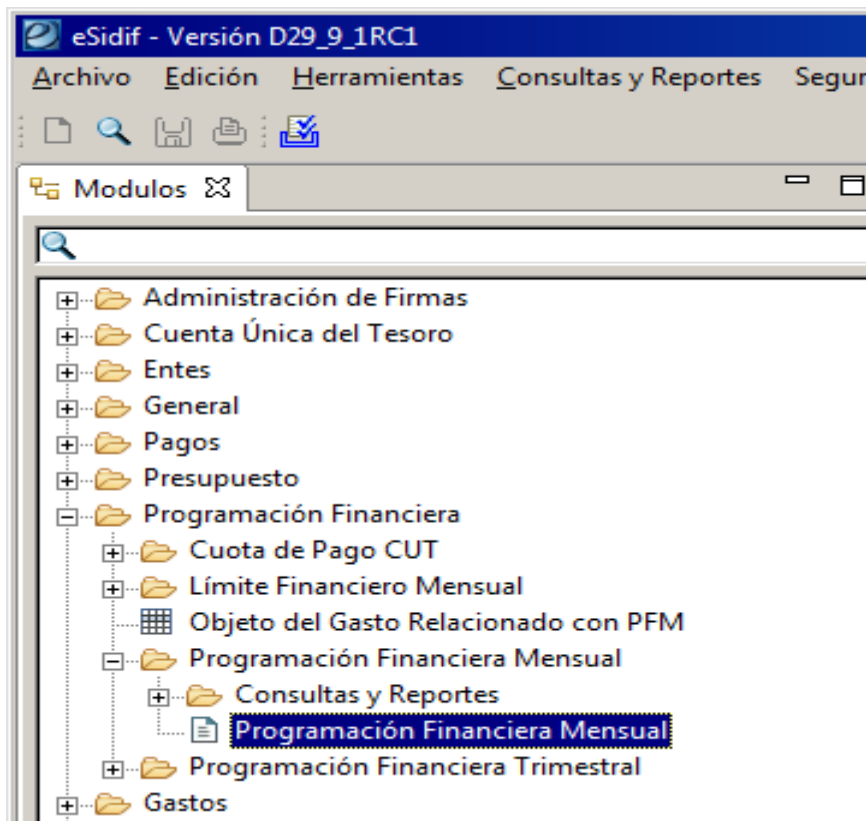

La misma se hará sobre el esquema de “Responsables Primarios” del ejercicio 2019

Deberán consignar:

EJERCICIO: 2020

MES: 1

TIPO: Requerimiento



Despues de la Carga de la Decisión Administrativa
Del 20/01 al 05/02 podrán dejar disponible para
TGN en ESIDIF la PFM de Febrero 2020

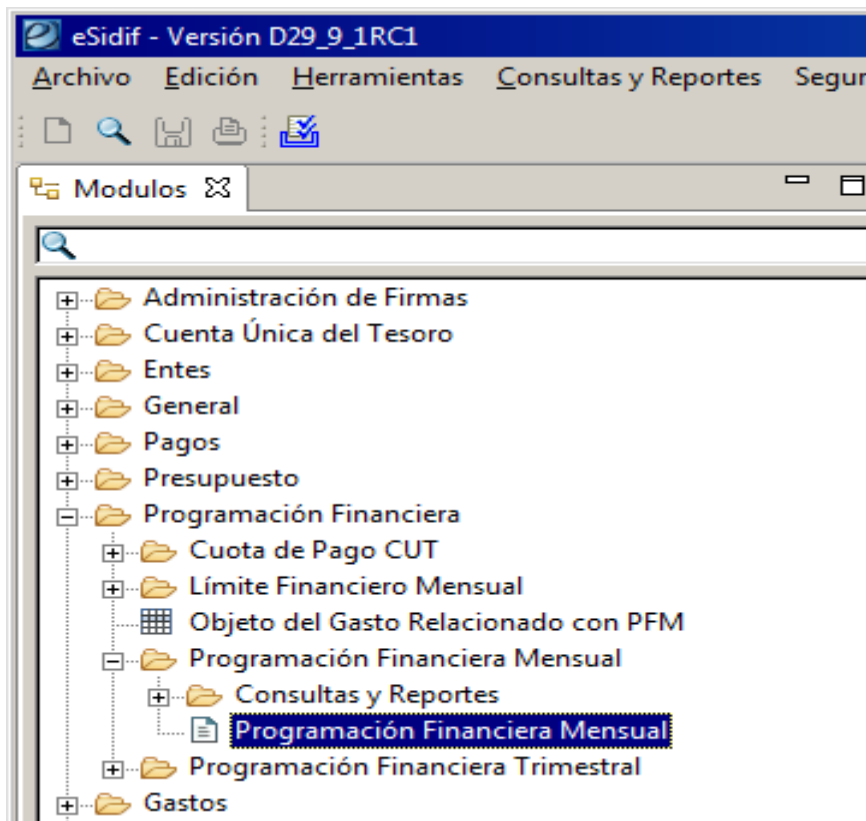

Se hará sobre el
esquema de
“Responsables
Primarios” de la nueva
Ley de Ministerios

Deberán consignar:
EJERCICIO: **2020**
MES: **2**
TIPO: **Requerimiento**

Programación Financiera Mensual



eSidif - Versión D29_9_1RC1

Archivo Edición Entidad Herramientas Consultas y Reportes Seguridad Ventana Ayuda

Ente: 302 PFM-2018-[327]-1

Etd. de Proceso SAF
 Etd. Emisora SAF Id. Cpte. PFM 1 Estado Verificado

Mes
 Jurisdicción 57
 Saf Cabecera Jurisdicción 327 Ministerio de Transporte (Gastos Propios)

Tipo de Registro REQUERIMIENTO
 Tipo de Ingreso Manual

Fecha Emisión
 Fecha Autorización
 Fecha Verificación

Observaciones

Salarios Prioritarios No Prioritarios J91 Totales

Ap. Programática	O. Gasto	Concepto - Descripción	Importe MCL					Mes
			Semana I	Semana II	Semana III	Semana IV	Semana V	
	1.0.0.0	Gastos en Personal	64.607.879,20	0,00	0,00	0,00	0,00	64.607.879,20
	3.4.0.0	Servicios Técnicos y Profesionales	17.375.271,51	0,00	0,00	0,00	0,00	17.375.271,51
	5.1.3.0	Becas	0,00	0,00	0,00	0,00	0,00	0,00
	5.6.0.0	Transferencias a Universidades Nacionales	0,00	0,00	0,00	0,00	0,00	0,00
62.0.0.0.0	5.1.9.0	Transferencias a Empresas Privadas	533.126.537,00	17.000.000,00	17.000.000,00	18.000.000,00	0,00	585.126.537,00
Totales			615.109.687,71	17.000.000,00	17.000.000,00	18.000.000,00		

5 elementos

Programación Financiera Trimestral



Después de la Carga de la Decisión Administrativa
Podrán dejarla disponible para TGN en ESIDIF antes
del: **14 de Febrero de 2020**

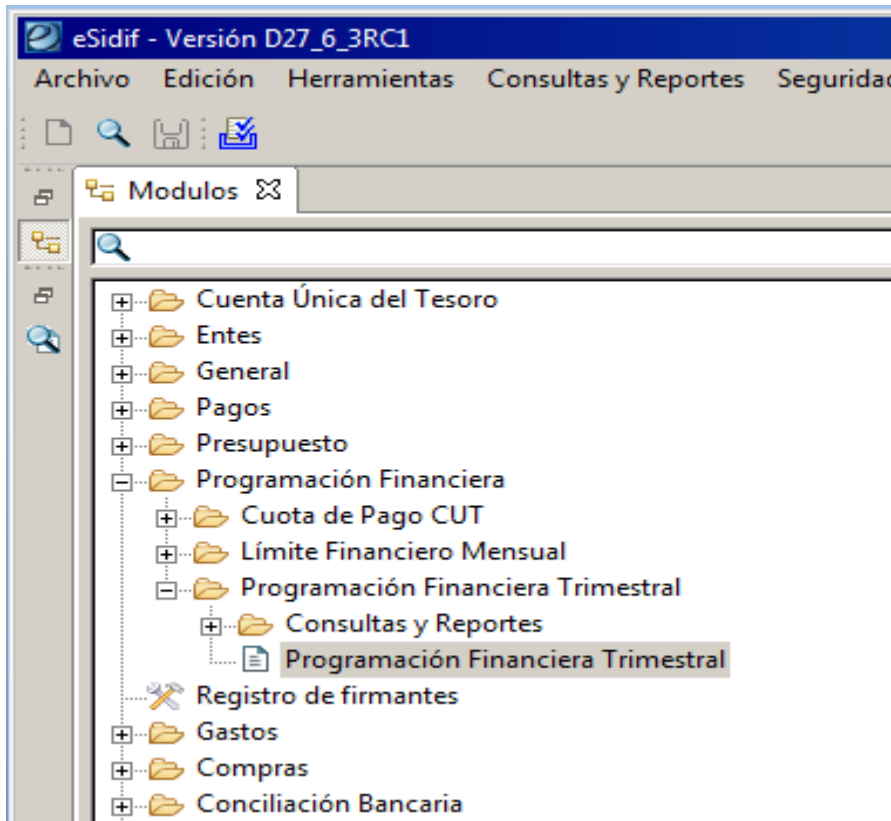

Deberán consignar:

EJERCICIO: 2020

TRIMESTRE: 1

TIPO: Programación



Antes de la Carga de la Decisión Administrativa

Los extractos podrán ser Verificados y Conciliados.

A partir del nuevo ejercicio quedarán como **No Conciliados** aquellos movimientos de extractos que generan comprobantes automáticos (**IR - GASBAN / CRG**).



Después de la Carga de la Decisión Administrativa

Si las imputaciones para la generación automática de comprobantes se mantienen en el ejercicio 2020 no deberá realizar ninguna modificación (salvo agregar los atributos nuevos de BAPIN y PEX en los casos que lo requieran)

Si las imputaciones para la generación automática de comprobantes varían para el ejercicio 2020, se deberán modificar las Entidades Básicas de:

Detalle de Movimientos Internos.

Conciliación Bancaria



Para actualizarla deben ingresar en Conciliación Bancaria / Entidades Básicas / Detalle de Movimientos Internos :

eSidif - Versión D31_9_3RC1

Archivo Edición Entidad Herramientas Consultas y Reportes Seguridad Ventana Ayuda

Detalle de Movimientos Internos

Movimiento Interno: GASBAN GASTO BANCARIO Grupo: APL Cuenta Operativa: 11 85 3007/24 ARP
Operación: D Tipo: BANCARIO Setear marca Excluir Conciliación del Extra

	Código	Descripción Corta	Descripción Larga	Código	Descripción	Op.	Mov. Def.	Estado	Fecha Baja
<input checked="" type="checkbox"/>	COEX	COMISION EXTRA...	COMISION EXTRACTO	GSBC	Gastos Bancarios.	D	<input type="checkbox"/> No	Ingres...	
<input type="checkbox"/>	VNG	VARIOS NO GRAV...	VARIOS NO GRAVADOS TRANSFERENCIAS ...	GSBC	Gastos Bancarios.	D	<input type="checkbox"/> No	Ingres...	
<input type="checkbox"/>	IVA	IVA BASE	IVA BASE	GSBC	Gastos Bancarios.	D	<input type="checkbox"/> No	Ingres...	
<input type="checkbox"/>	COVS	COMISIONES VARI...	COMISIONES VARIAS	GSBC	Gastos Bancarios.	D	<input type="checkbox"/> No	Ingres...	
<input type="checkbox"/>	ATCU	ATENCION CUEN...	ATENCION CUENTA	GSBC	Gastos Bancarios.	D	<input type="checkbox"/> No	Ingres...	
<input type="checkbox"/>	CSEG	GASTOS CAJA SEG	GASTOS CAJA SEGURIDAD	GSBC	Gastos Bancarios.	D	<input type="checkbox"/> No	Ingres...	
<input type="checkbox"/>	COCH	COMISION CHEQ...	COMISION CHEQUERAS	GSBC	Gastos Bancarios.	D	<input type="checkbox"/> No	Ingres...	

7 elementos

Atributos nuevos a informar en la ejecución 2020, no admite valor nulo, deberá indicarse el dato real o en su defecto "0"

!Imp. Recursos !AXT Recursos !Imp. Gastos !AXT Gastos

	Institución	Etd. Emisora	SAF	UD	AProgramáti...	UG	OGasto	FFin	M	Ent. Destino	PEX	BAPIN	Catálogo	Código	Descripción	Coef. (%)
<input type="checkbox"/>	50.0.602	602	602	602	16.0.0.1.0	2	3.5.5.0	1.2	1				3.5.5-91...	1036	BANCO DE...	100,00

¿ Preguntas ?

<https://www.argentina.gob.ar/noticias/implementacion-del-pex-codigo-de-identificacion-presupuestaria-para-prestamos-yo-donaciones>

https://www.argentina.gob.ar/sites/default/files/ssrfi_-_pex_v23oct2019.pdf
