



Ministerio de Hacienda
Secretaría de Hacienda
Subsecretaría de Presupuesto

DGSIAF

Dirección General de Sistema Informáticos
de Administración Financiera



Sistema Integrado de Información Financiera
- Internet

GENERALIDADES

Taller de Metodología de
Migración para Inicio de Ejercicio

Diciembre 2018



Fecha de Corte de Gestiones ESIDIF:

28/12/2018 a las 19:30 hs



Fecha de Inicio de Gestiones ESIDIF:

02/01/2019 a las 09:00 hs

- ➔ Programación Financiera Trimestral y Mensual
 - ➔ Conciliación Bancaria
 - ➔ Programación de la Ejecución
 - ➔ Fondos Rotatorios
 - ➔ Compras / Gastos
-



Después de la Carga de la Decisión Administrativa
Deben dejarla disponible para TGN en ESIDIF antes
del: **20 de Enero de 2019**

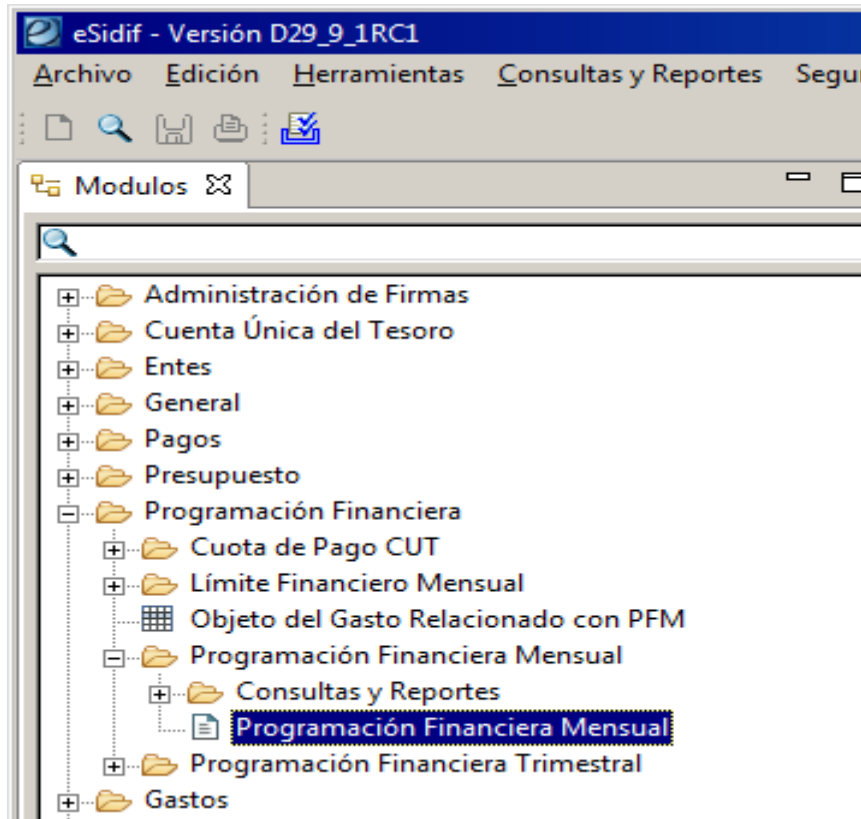

Deberán consignarse los
siguientes valores:

EJERCICIO: **2019**

MES: **1**

TIPO: **Requerimiento**

Programación Financiera Mensual



eSidif - Versión D29_9_1RC1

Archivo Edición Entidad Herramientas Consultas y Reportes Seguridad Ventana Ayuda

Ente: 302 PFM-2018-[327]-1

Etd. de Proceso SAF
 Etd. Emisora SAF Id. Cpte. PFM 1 Estado Verificado

Mes
 Jurisdicción 57
 Saf Cabecera Jurisdicción 327 Ministerio de Transporte (Gastos Propios)

Tipo de Registro REQUERIMIENTO
 Tipo de Ingreso Manual

Fecha Emisión
 Fecha Autorización
 Fecha Verificación

Observaciones

Salarios Prioritarios No Prioritarios J91 Totales

Ap. Programática	O. Gasto	Concepto - Descripción	Importe MCL					Mes
			Semana I	Semana II	Semana III	Semana IV	Semana V	
	1.0.0.0	Gastos en Personal	64.607.879,20	0,00	0,00	0,00	0,00	64.607.879,20
	3.4.0.0	Servicios Técnicos y Profesionales	17.375.271,51	0,00	0,00	0,00	0,00	17.375.271,51
	5.1.3.0	Becas	0,00	0,00	0,00	0,00	0,00	0,00
	5.6.0.0	Transferencias a Universidades Nacionales	0,00	0,00	0,00	0,00	0,00	0,00
62.0.0.0.0	5.1.9.0	Transferencias a Empresas Privadas	533.126.537,00	17.000.000,00	17.000.000,00	18.000.000,00	0,00	585.126.537,00
Totales			615.109.687,71	17.000.000,00	17.000.000,00	18.000.000,00		

5 elementos

Programación Financiera Trimestral



Después de la Carga de la Decisión Administrativa
Deben dejarlas disponibles para TGN en ESIDIF antes
del: **15 de Febrero de 2019**

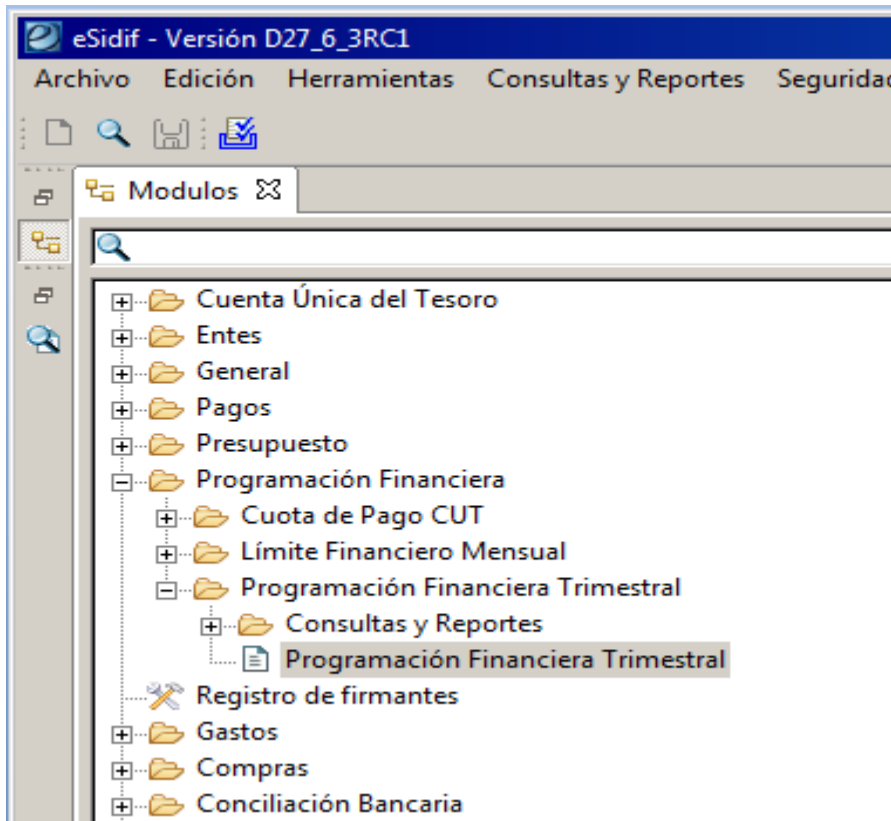

Deberán consignarse los
siguientes valores:

EJERCICIO: **2019**

TRIMESTRE: **1**

TIPO: **Programación**



Antes de la Carga de la Decisión Administrativa

Recibirán normalmente los extractos del BNA, podrán Verificarlos y Conciliarlos. Teniendo en cuenta que quedarán como **No Conciliados** aquellos movimientos de extractos que generan comprobantes automáticos.



Después de la Carga de la Decisión Administrativa

Si las imputaciones para la generación automática de comprobantes se mantienen en el ejercicio 2019 no deberá realizar ninguna modificación.

Si las imputaciones para la generación automática de comprobantes en el ejercicio 2019 debe modificarse, se deberá actualizar la Entidad Básica de **Detalle de Movimientos Internos**.

Para actualizarla deben ingresar en **Conciliación Bancaria / Entidades Básicas / Detalle de Movimientos Internos** :

eSidif - Versión D27_7_2RC1

Archivo Edición Entidad Herramientas Consultas y Reportes Seguridad Ventana Ayuda

Concepto de Recaudación Internet **Detalle de Movimientos Internos**

Movimiento Interno Grupo Cuenta Operativa

Operación Tipo Setear marca Excluir Conciliación del Extracto

	Código	Descripción Corta	Descripción Larga	Código	Descripción	Op.	Mov. Def.	Estado	Fecha Baja
<input type="checkbox"/>	COEX	COMISION EXTRA...	COMISION EXTRACTO	GSBC	Gastos Bancarios.	D	<input type="checkbox"/> No	Ingresa...	
<input type="checkbox"/>	VNG	VARIOS NO GRAV...	VARIOS NO GRAVADOS TRANSFERENCIAS ...	GSBC	Gastos Bancarios.	D	<input type="checkbox"/> No	Ingresa...	
<input type="checkbox"/>	IVA	IVA BASE	IVA BASE	GSBC	Gastos Bancarios.	D	<input type="checkbox"/> No	Ingresa...	
<input type="checkbox"/>	COVS	COMISIONES VAR...	COMISIONES VARIAS	GSBC	Gastos Bancarios.	D	<input type="checkbox"/> No	Ingresa...	
<input checked="" type="checkbox"/>	ATCU	ATENCION CUEN...	ATENCION CUENTA	GSBC	Gastos Bancarios.	D	<input type="checkbox"/> No	Ingresa...	
<input type="checkbox"/>	CSEG	GASTOS CAJA SEG	GASTOS CAJA SEGURIDAD	GSBC	Gastos Bancarios.	D	<input type="checkbox"/> No	Ingresa...	
<input type="checkbox"/>	COCH	COMISION CHEQ...	COMISION CHEQUERAS	GSBC	Gastos Bancarios.	D	<input type="checkbox"/> No	Ingresa...	

7 elementos

Instituci...	Et...	SAF	UD	AProgra...	U..	OGasto	FFin	M	Ent. Destino	Catálogo	Có...	Beneficiario	Coef. ...
50.0.602	602	602	602	16.0.0.1.0	2	3.5.5.0	1.2	1		3.5.5-9127-1	1036	BANCO DE LA NACION ARG...	100,00

¿ Preguntas ?
