



Ministerio de Hacienda  
Secretaría de Hacienda  
Subsecretaría de Presupuesto

**DGSIAF**

Dirección General de Sistema Informáticos  
de Administración Financiera

<https://dgsiaf.mecon.gov.ar/slu/>

**SLU**

Sistema Integrado de Información Financiera  
Local Unificado

**@-Sidif**

Sistema Integrado de Información Financiera  
- Internet

## GENERALIDADES

---

Taller de Metodología de  
Migración para Inicio de Ejercicio

Diciembre 2017

---

 Programación de la Ejecución

*e-Sidif*

 Programación Financiera Trimestral

**SLU**

 Conciliación Bancaria

**SLU**

 Fondos Rotatorios

**SLU**

 Compras

**SLU**

# Proceso General de Inicio de Ejercicio

Tareas que se realizan automáticamente desde la DGSIAF



- ✓ Migración automática de **Chequeras**
  - ✓ Asignación Masiva de **Permisos** al nuevo ejercicio
  - ✓ Inactivación de **Entes** que no tuvieron actividad en los últimos dos ejercicios
  - ✓ Carga de la Decisión Administrativa de Distribución de **Créditos**
  - ✓ Traspaso de Compromisos sin Devengar de **Compras**
-

# Programación Financiera Trimestral



*Después de la Carga de la Decisión Administrativa*  
Deberán enviarla a la TGN por sistema SLU dentro de los 5 días posteriores a la carga de la Decisión Administrativa.

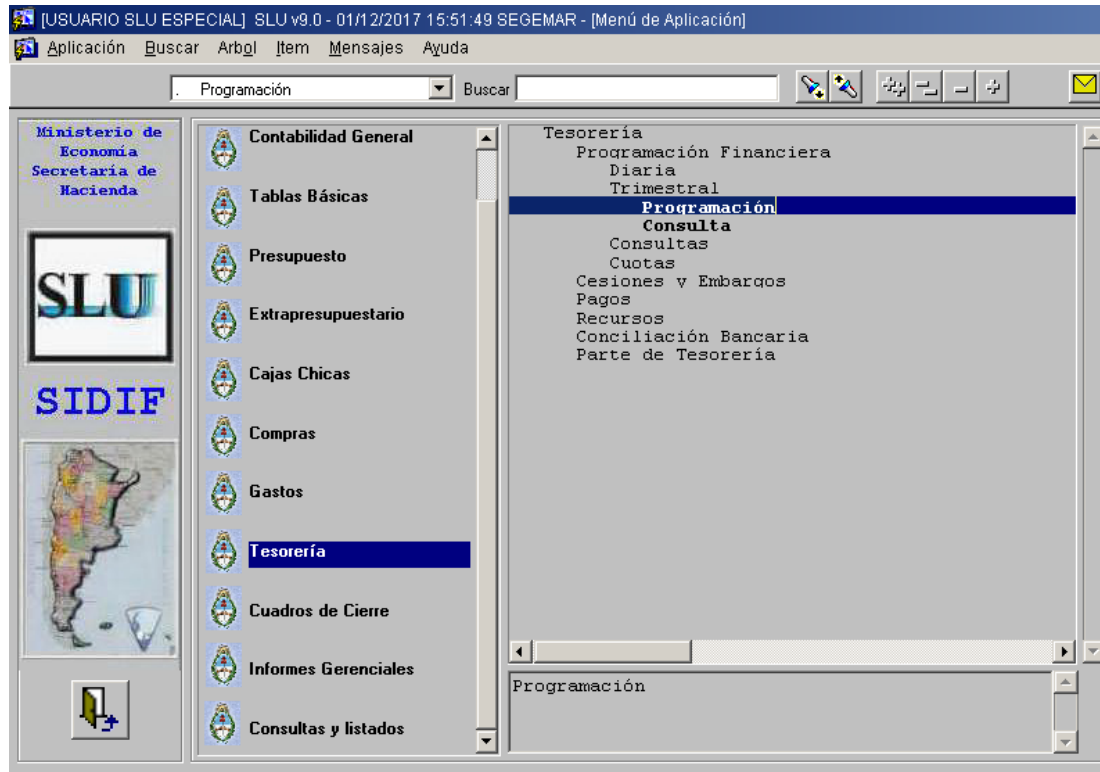

# Programación Financiera Trimestral



[USUARIO SLU ESPECIAL] SLU v9.0 - 01/12/2017 15:51:49 SEGEMAR - [Alta Baja Cons.Modif.]

Aplicación Editar Bloque Registro Dato Consulta Ayuda

Programación Financiera Trimestral

**Cabecera**

Ejercicio  Trimestre  FF  Número  Tipo  Estado

Gastos Recursos Totales Datos Adic.

Clase	Descripción	Enero	Febrero	Marzo	Total trimestre
SLD	PERSONAL	20,500,000.00	20,500,000.00	20,500,000.00	61,500,000.00
BYS	BIENES Y SERVICIOS	7,558,667.00	6,032,667.00	6,032,667.00	19,624,001.00
BDU	BIENES DE USO	10,600,000.00	10,600,000.00	10,600,000.00	31,800,000.00
TRA	TRANSFERENCIAS	77,206.00	77,207.00	77,380.00	231,793.00
OTG	INVERSION FINANCIERA	0.00	0.00	0.00	0.00
VI	- Total Gastos Corrientes y Capital	38,735,873.00	37,209,874.00	37,210,047.00	113,155,794.00
VII	- Total Gastos Extrapresupuestarios	0.00	0.00	0.00	0.00
VIII	- Total Aplicaciones Financieras	0.00	0.00	0.00	0.00
IX	- Total Aplic. Financieras Extrapresup.	0.00	0.00	0.00	0.00
	<b>TOTAL EGRESOS</b>	<b>38,735,873.00</b>	<b>37,209,874.00</b>	<b>37,210,047.00</b>	<b>113,155,794.00</b>



## *Antes de la Carga de la Decisión Administrativa*

Podrán cargar todos los Extractos de las cuentas recibidos desde el 01/01/2018 hasta el momento de la carga de la Decisión Administrativa y Conciliarlos.



## *Después de la Carga de la Decisión Administrativa*

Deberán dar de Alta las nuevas las Relaciones de Gastos y Recursos para los Movimientos Bancarios con las imputaciones del ejercicio 2018.

Conciliarán para generar los formularios automáticos de Comisiones Bancarias y Recursos.

# Conciliación Bancaria

## Relación Partida Gastos y Mov. Bancarios



[USUARIO SLU ESPECIAL] SLU v9.0 - 01/12/2017 15:51:49 SEGEMAR - [Menú de Aplicación]

Aplicación Buscar Arbol Item Mensajes Ayuda

Relación Partida Gastos y Mov. Ba Buscar

Ministerio de Economía  
Secretaría de Hacienda

SLU

SIDIF

Contabilidad General

**Tablas Básicas**

Presupuesto

Extrapresupuestario

Cajas Chicas

Compras

Gastos

Tesorería

Cuadros de Cierre

Informes Gerenciales

Consultas y listados

Tablas Básicas

- Generales
- Presupuesto
- Códigos no Presupuestarios
- Compras
- Tesorería
  - Cuentas
  - Retenciones
  - Medios de Pago
  - Recursos
  - Relación Medio de Pago - Moneda
  - Conciliación Bancaria
    - Movimientos del Extracto
      - Grupos de Mov. Extracto
      - Cod. Internos Mov. Extracto
      - Cod. Externos Mov. Extracto
      - Cod. Extracto - Cod. Lib. Bco
    - Relación Partida Gastos y Mov. Banca**
- Consultas
  - Alta, baja y modificación
  - Consultas de bajas
  - Relación Partida Recursos y Mov. Ban
- Movimientos del Libro Banco
- Listados
- Cierre de ejercicio financiero
- Clases de Gasto / Recurso
- Gastos

Relación Partida Gastos y Mov. Bancarios

# Conciliación Bancaria

## Relación Partida Gastos y Mov. Bancarios



[USUARIO SLU ESPECIAL] SLU v9.0 - 01/12/2017 15:53:29 SEGEMAR - [Cons.]

Aplicación Editar Bloque Registro Dato Consulta Ayuda



### Relación entre Movimientos Externos y Partida Presupuestaria de Gasto

Ej.	Partida Presup.Gasto	Inciso	Pprincipal	Pparcial	Psparcial	Fuefin	Moneda	Ubic_geo
2017	546	3	5	5	0	11	1	6

Juris	Sjuris	Entidad	Programa	Sprograma	Proyecto	Actividad	Obra	APG
58	0	624	1	0	0	1	0	Conduccion y Direcci

Código Act. Interna	Descripción completa
001	CONDUCCION Y DIRECCI

#### Comprobante SLU

FAC	FACTURA CC
-----	------------

Banco	Descripción	Sucursal	Cuenta	Tipo de Cuenta
11	BANCO DE LA NACION A	19	310295/40	CTA. FONDO ROTATORIO P PAGADORA

Cód. de mov. externo	Descripción completa:
COMVAR	COMISIONES VS

Clase objeto
2396 S.BANCARIO.



# Conciliación Bancaria

## Relación Partida Recursos y Mov. Bancarios



[USUARIO SLU ESPECIAL] SLU v9.0 - 01/12/2017 15:51:49 SEGEMAR - [Menú de Aplicación]

Aplicación Buscar Arbol Item Mensajes Ayuda

Relación Partida Recursos y Mov. Buscar

Ministerio de Economía  
Secretaría de Hacienda

**SLU**

**SIDIF**



Contabilidad General

**Tablas Básicas**

Presupuesto

Extrapresupuestario

Cajas Chicas

Compras

Gastos

Tesorería

Cuadros de Cierre

Informes Gerenciales

Consultas y listados

Tablas Básicas

- Generales
- Presupuesto
- Códigos no Presupuestarios
- Compras
- Tesorería
  - Cuentas
  - Retenciones
  - Medios de Pago
  - Recursos
  - Relación Medio de Pago - Moneda
- Conciliación Bancaria
  - Movimientos del Extracto
    - Grupos de Mov. Extracto
    - Cod. Internos Mov. Extracto
    - Cod. Externos Mov. Extracto
    - Cod. Extracto - Cod. Lib. Bco
  - Relación Partida Recursos y Mov. Ban**
- Consultas
  - Alta , Baja y Modificación
  - Consultas bajas
  - Movimientos del Libro Banco
  - Listados
  - Cierre de ejercicio financiero
  - Clases de Gasto / Recurso
  - Gastos

Relación Partida Recursos y Mov. Bancarios

# Conciliación Bancaria

## Relación Partida Recursos y Mov. Bancarios



[USUARIO SLU ESPECIAL] SLU v9.0 - 01/12/2017 15:54:04 SEGEMAR - [Cons.]

Aplicación Editar Bloque Registro Dato Consulta Ayuda



### Relación Movimientos Banco - Partida Presupuestaria ó Extrapresupuestaria Recursos

Ej.	ExtraPre.	Partida Presupuesataria														
		Numrec	Tip	Cl	Con	SCon	FF	Mon	Entidad	Juris	Sjuris	Entidad	Serv	Serv Ced	P.Ext	Cl. Econ
2017	AXT	8	41	1	1	1	11	1	624	58	0	REC	624	328	0	11811000

Banco	Descripción	Sucursal	Cuenta	Tipo de Cuenta
999	TESORERIA GRAL DE LA	0	962411/00	CTA. NOMINAL FF11

Cód. de mov. externo	Descripción
RETR	PAGO POR TRANSF

¿ Preguntas ?

---