



Sistema UEPEx

Instructivo Inicio de Ejercicio 2021



El Sistema UEPEX muestra la información por Ejercicio.

Para ejecutar los procesos de Inicio de Ejercicio es necesario seleccionar alternativamente el Ej. **2020** y el Ej. **2021**.

El Ejercicio en el que se está operando figura en la barra inferior a la izquierda.

Para actualizarlo hacer click con el botón derecho del mouse sobre Ejercicio Actual y aparece la ventana que permite cambiarlo.

Ejercicio Actual : 2020 - Organismo Financiero: 2 - 1: 9987

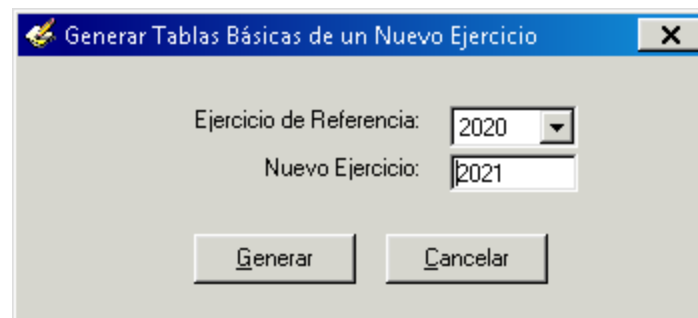



1. Generar Tablas Básicas Ej.2021

Es la copia de las Codificaciones Básicas del Ej. Anterior (2020) al Ejercicio actual (2021).

El proceso para iniciar el ejercicio 2021 **NO SE EJECUTARA** desde la DGSIAF, corresponde a cada UEPEx realizar el mismo, para lo cual deben seguir el paso que seguidamente se detalla.

En Ej. **2020** desde el Menú General **Herramientas/Administrador/Generar Tablas Básicas de un Nuevo Ejercicio.**

Ejercicio de Referencia **2020**. Nuevo Ejercicio **2021**

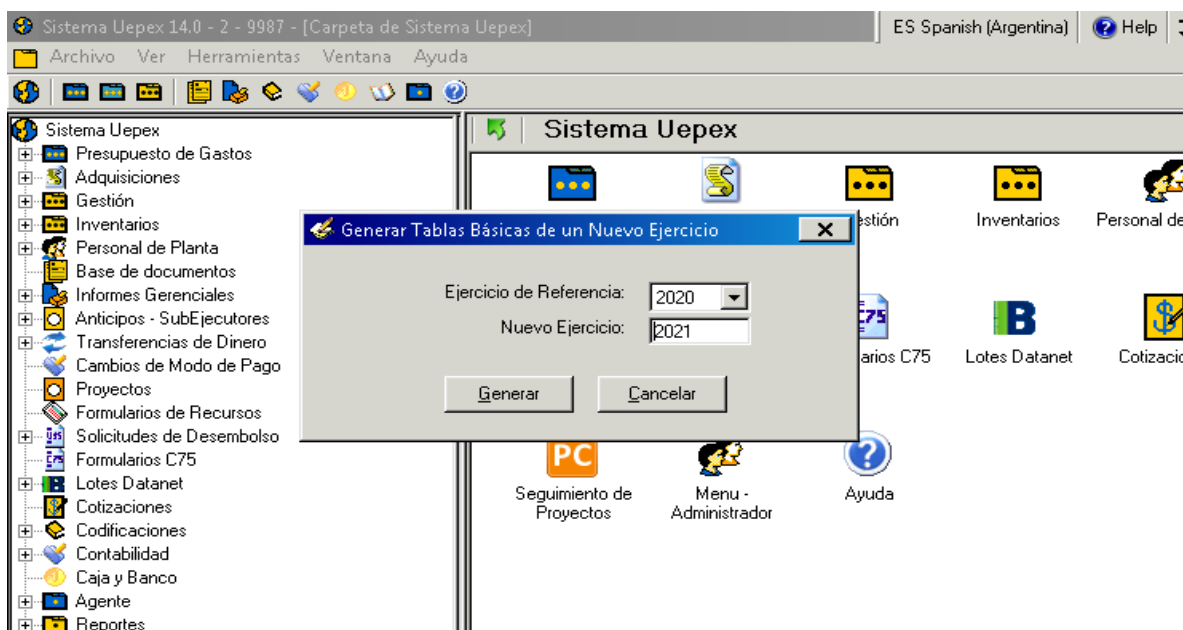
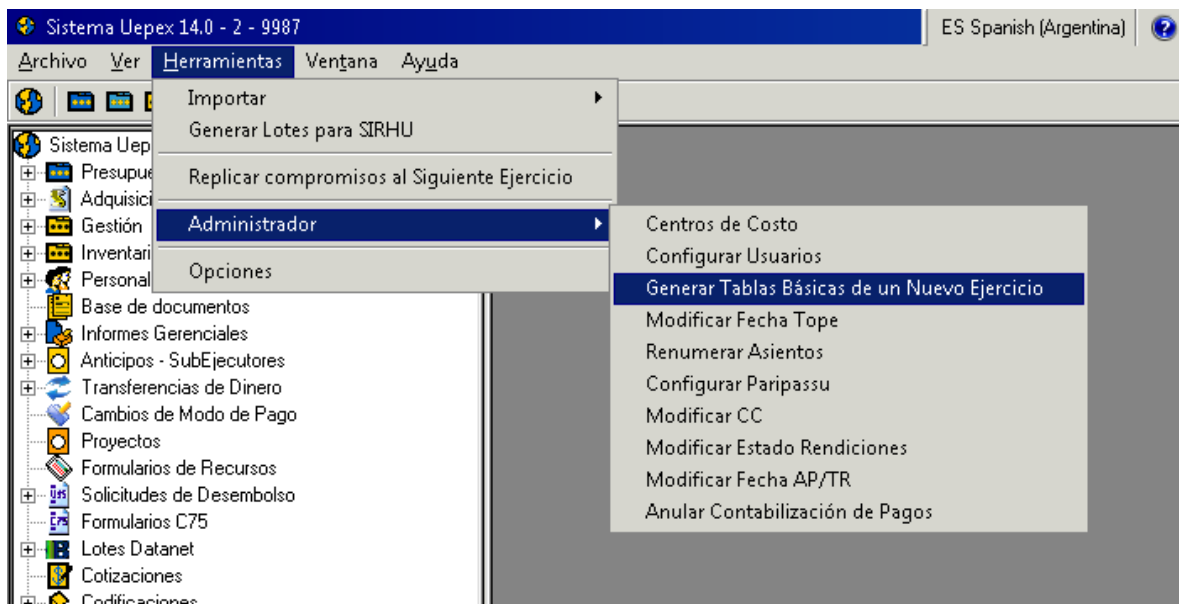



2. CONSIDERACIONES ANTES DE LA CARGA DEL PRESUPUESTO 2021

En forma previa a la carga del presupuesto 2021, se deben realizar una serie de verificaciones que corresponden a las asociaciones y vinculaciones con el Presupuesto Nacional.

Nuevos campos BAPIN y PEX:

A partir del 2021 se utilizan los campos BAPIN y PEX en todas las Uepex. Solo va a validar fuentes 21 y 22.

Al crear una Medida Presupuestaria Uepex se la asigna el BAPIN y PEX.

Restamo	Objeto del G...	Fuente	Bapin	Pex	
5 - Fort...	2020. 4. 3. ...	22	0	0	100,000

Presentación de PEX de la Subsecretaría de Relaciones Financieras Internacionales:

[Presione aquí para ver Presentación](#)

[Presione aquí para Documento](#)

Nueva Validación de Partidas Presupuestarias:

Se podrá validar la partida presupuestaria contra el Esidif al momento de habilitar una Medida Presupuestaria Uepex.

En los casos que no tengan BAPIN o PEX, por ejemplo los PNUD, aparecerán con cero.



Formulario C75:

Se incorporan BAPIN y PEX en los ítems del formulario C75 a partir del ejercicio 2021.

En los casos que el proyecto haya cambiado en la dependencia del SAF del ejercicio anterior al presente, podrán identificar el código del nuevo Organismo desde el alta de la Categoría programática, para luego relacionarla con la apertura del préstamo.

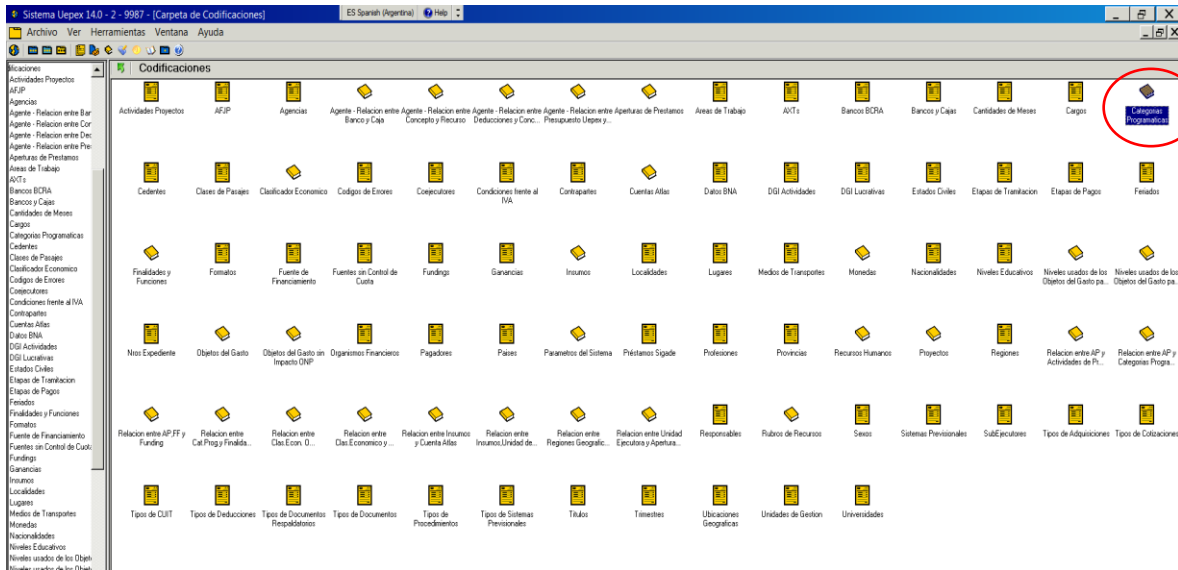

Actualizar Categoría Programática

Ejercicio: SAF: Código: 2021.345.21.0.0.0.0

	Descripciones	Descripciones Reducidas
Programa:	<input type="text" value="21"/> Asistencia y Coordinación de Programas Sc	<input type="text"/>
Subprograma:	<input type="text" value="0"/>	<input type="text"/>
Proyecto:	<input type="text" value="0"/>	<input type="text"/>
Actividad:	<input type="text" value="0"/>	<input type="text"/>
Obra:	<input type="text" value="0"/>	<input type="text"/>

Apertura de Préstamos Asociadas

Finalidad y Función asociada:



Cambios en la Categoría Programática de un ejercicio a otro:

Dar de baja la categoría anterior en el siguiente orden:

- Relaciones Apertura préstamo y Categorías programáticas
- Relaciones Categorías programáticas y Finalidad / Función
- Categorías programáticas

Dar de alta la nueva categoría en el siguiente orden:

- Categorías programáticas
- Relaciones Categorías programáticas y Finalidad / Función
- Relaciones Apertura préstamo y Categorías programáticas

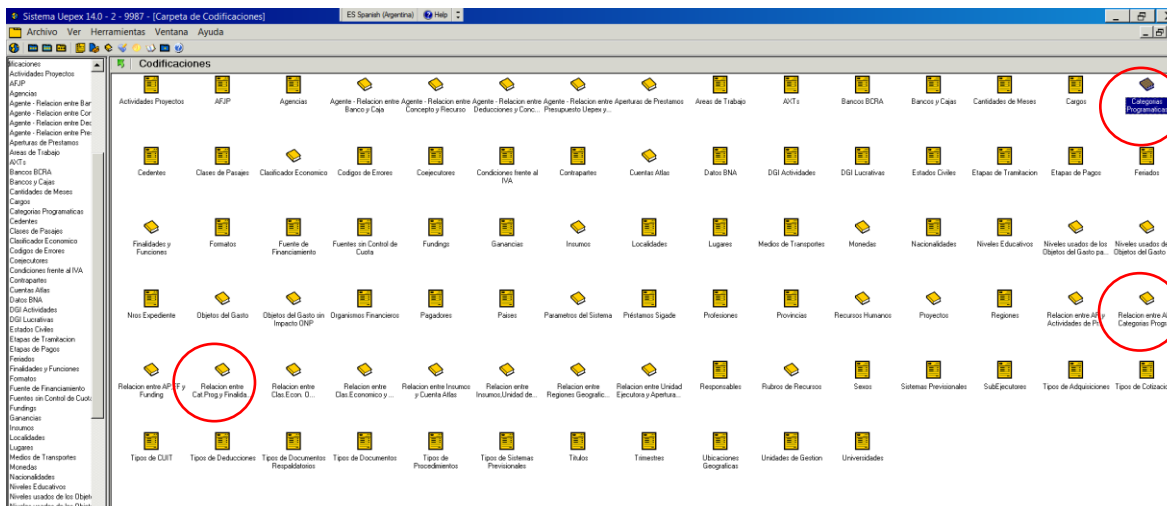

El producto final se visualizará en el alta de la apertura del préstamo y su relación.

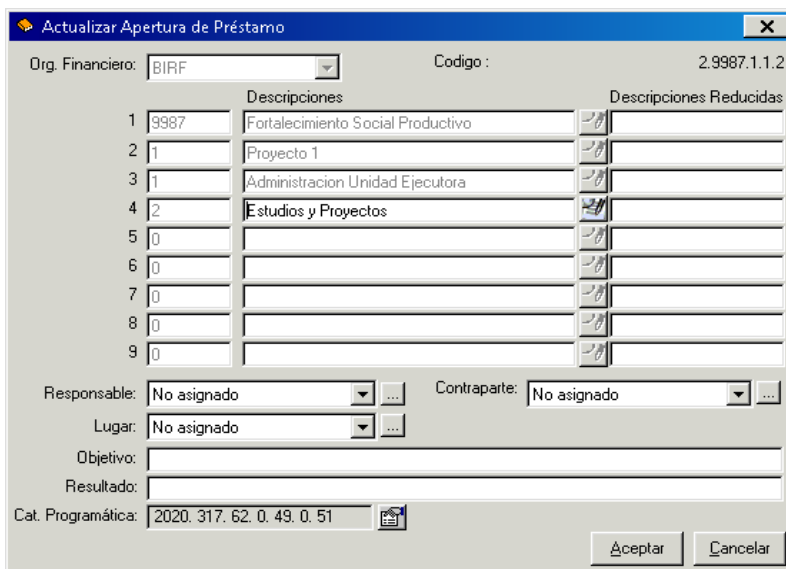



Relación entre Apertura del Préstamo y Categoría Programática:

Relación entre Apertura de Préstamo y Categoría Programática

Apertura del Préstamo: 2.9987.1.1.1.4

Categoría Programática: 2021. 357. 1. 0. 0. 2. 0

Bapin: 0 - (no asignado)

Pex: 0 - (no asignado)

Sigade: 0 - Sin SIGADE

Todos los nodos hijos de la Apertura de Préstamo heredan la Programática de esta relación.

Aceptar Cancelar

A partir del 2021 se agregan los campos BAPIN y PEX.

Estos campos no son editables y se ingresan con una lista de valores que muestra las relaciones existentes en el Esidif para la Categoría Programática seleccionada, para BAPIN y PEX según corresponda.

Lista de Valores nuevas:

BAPIN:

Consulta de Bapin al ESIDIF

Categoría Programática	Bapin	Descripción
2019. 313. 17. 0. 0. 0. 0	0	(no asignado)
2019. 313. 17. 0. 3. 0. 0	0	(no asignado)
2019. 313. 17. 0. 3. 0. 51	109658	PUESTA EN VALOR FACHADA DEL...
2019. 313. 17. 0. 0. 2. 0	0	(no asignado)
2019. 313. 17. 0. 0. 1. 0	116480	ADQUISICIÓN DE MUEBLES PARA ...

Seleccionar Cancelar

PEX:

Consulta de Pex al ESIDIF

Categoría Programática	Pex	Descripción	Sigade
2019. 313. 17. 0. 0. 0. 0	5669100	Desarrollo Turístico Sustentable de la...	29231000
2019. 313. 17. 0. 3. 0. 0	0	(no asignado)	0
2019. 313. 17. 0. 3. 0. 51	10	Sin valor	0
2019. 313. 17. 0. 0. 2. 0	0	(no asignado)	0
2019. 313. 17. 0. 0. 1. 0	6060200	Apoyo innovación tecnológica - Fond...	29247000

Seleccionar Cancelar



Cambios en la asociación Insumos – Objetos del Gasto:

Verificar si los insumos deben estar asociados a distintos Objetos del Gasto para el nuevo ejercicio.

Si es necesario cambiarlos: Editar el último nivel del insumo en el nuevo ejercicio y modificar el Objeto del Gasto asociado.

El sistema guarda la información modificada.

Revisar que todas las relaciones apunten al nuevo Objeto del Gasto.

Revisar y actualizar la tabla de niveles de Objeto del Gasto.

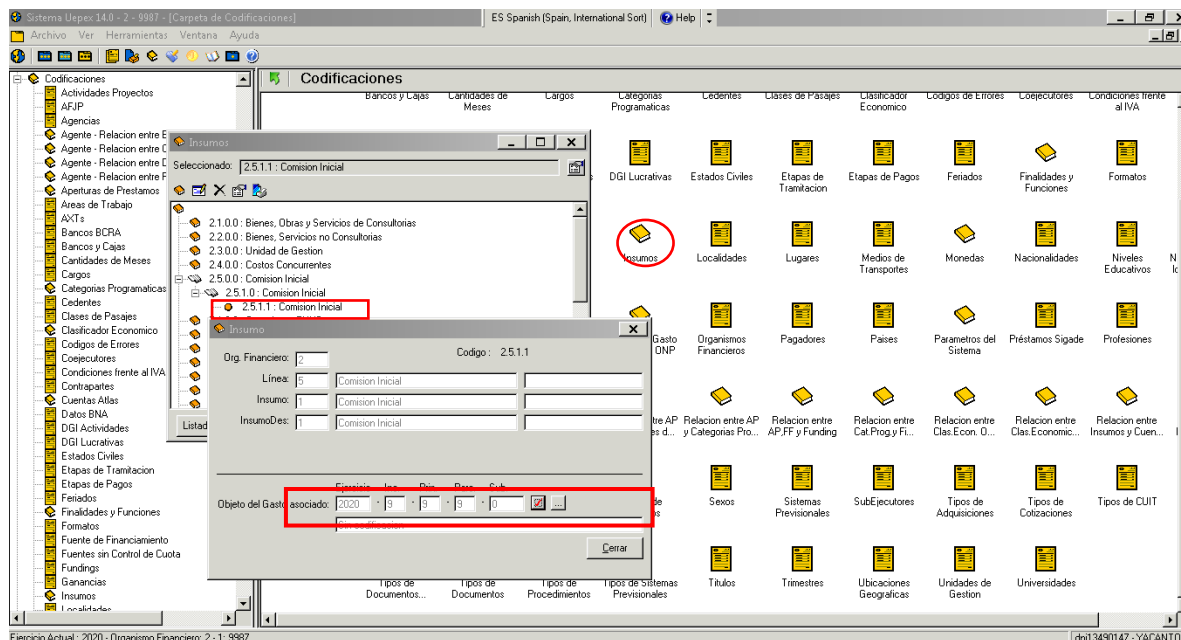

Toda otra modificación que impacte en las Codificaciones origina un cambio en las tablas básicas y en las tablas de relaciones.

Todas las adecuaciones se deben efectuar en el NUEVO EJERCICIO 2021 y NO MODIFICAR EL EJERCICIO 2020

3. INGRESO DEL PRESUPUESTO 2021

Una vez efectuadas las adecuaciones detalladas en el paso 2. Generar la medida presupuestaria desde **POA Financiero** ó Ingresar la **Medida Presupuestaria UEPEx** de acuerdo a la modalidad operativa de la unidad. Respetar la asignación de **créditos de la ONP** contenida en la Decisión Administrativa.

Recuerde que una Partida UEPEx está integrada por:

Apertura de Préstamo + Insumo + Fuente de Financiamiento + Ubicación Geográfica



4. EXPORTACION DE SALDOS DE CONTRATOS ANTERIORES A 2021

ANTES de ejecutar esta opción debe estar cumplida la ejecución de los procedimientos de Inicio de Próximo Ejercicio y además las Partidas UEPEx de los Contratos que se van a exportar deben existir y tener crédito asignado.

Esta Operación la deben realizar solamente los proyectos que tengan saldos de contratos no devengados al 31/12/2020 y que deben ser pasados como compromiso al Ej. 2021. Para efectuar este proceso **debe estar generado el presupuesto 2021** y se debe contar con fecha tope **30/12/2020**.

En el menú de **Gestión** seleccione el compromiso y con el ícono de Herramientas o click derecho del mouse **Exportar Saldos al Ejercicio Actual**.

El sistema genera una **desafectación** por los saldos del contrato en el Ej. 2020 con fecha 30/12/2020 y genera una **solicitud** de contratación en el Ej. 2021. Ambos comprobantes quedan sin habilitar. El usuario debe habilitar la desafectación en el Ej. 2020 para que tenga efecto sobre el contrato y la solicitud de contratación en el Ej. 2021 con el objetivo que sea incluida en el contrato respectivo.

The screenshot shows the 'Ordenes de Compra' window in the Uepex system. The window title is 'Sistema Uepex 14.0 - 2 - 9987 - [Ordenes de Compra]'. The menu bar includes 'Archivo', 'Ver', 'Herramientas', 'Ventana', and 'Ayuda'. The main area displays a table of purchase orders with columns: 'Codigo', 'Doc Resp.', 'Banc', 'Habilitar', 'Fecha', 'Tema', 'Habilitado', 'Disponible', 'Importe', 'CoEjecutor', 'SubEjecutor', and 'Prov'. A record is selected with the following values: Codigo: 202000014, Doc Resp.: 9988, Banc: AER, Fecha: 2020, Tema: PASAJES, Importe: 6,000. A context menu is open over this record, showing options: 'Habilitar', 'Editar ítem PluriAnuales', 'Exportar saldo al Ejercicio Actual', and 'Generar Facturas'. The status bar at the bottom indicates 'Ejercicio Actual: 2020 - Organismo Financiero: 2 - 1: 9987' and 'cursouepex01 - RECONQUISTA'.

Codigo	Doc Resp.	Banc	Habilitar	Fecha	Tema	Habilitado	Disponible	Importe	CoEjecutor	SubEjecutor	Prov
202000014	9988	AER		2020	PASAJES	S	6,000	6,000	0/No asignado...	0/No asignado...	0-



Los pasos para la **exportación de saldos de contratos** depende de la característica de cada contrato.

Para clarificar el procedimiento clasificamos los contratos en:

- Simples (ítems de un solo ejercicio)
- Plurianuales (ítems de varios ejercicios)

Pasos para la exportación de saldos de un contrato SIMPLE.

Ejemplo: Un contrato del Ej. 2020 para el cual se exporta el saldo al Ej. 2021.

En Ej. **2020** menú de **Gestión**, seleccionar el contrato y desde **Herramientas** elegir la opción **Exportar saldo al ejercicio actual**.

- En Ej. **2020** menú de **Gestión**, opción **Desafectaciones** y **Habilitar** el documento de Desafectación generado en forma automática por el sistema con fecha **30/12/2020**.
- En Ej. **2021** menú de **Gestión**, opción **Solicitudes** dentro de la gestión del gasto que se exportó y **Habilitar** la Solicitud generada en forma automática por el sistema con el saldo de comprometido no devengado del contrato.
- De ser necesario, se puede modificar el importe antes de habilitar.

Con esta solicitud habilitada se puede generar un nuevo contrato en **2021** siguiendo la operatoria habitual del sistema ó adendar el contrato original.

Si decide **adendar** el contrato original siga los siguientes pasos:

- En Ej. **2020**, Seleccione el contrato y desde **Herramientas Edite** el contrato y con **Nuevo ítem** seleccione la **Solicitud** generada por la exportación. Con Flecha negra se muestran los ítems. **Acepte** los ítems. Finalice con **Aceptar**.
- Esta operatoria convierte el contrato en plurianual.
- En Ej. **2020**, Seleccione el contrato y desde **Herramientas Editar ítems Plurianuales**. A continuación **Icono Relacionar ítems y Guardar**.
- En Ej. **2020**, Seleccione el contrato y desde **Herramientas Habilitar**.

En Ej. **2021** el contrato ya está en condiciones para registrar facturas, liquidaciones, certificados, etc. dependiendo de la gestión del comprobante original.

Pasos para la exportación de saldos de un contrato PLURIANUAL.

Ejemplo: Un contrato tiene ítems **2021** y además tiene saldo de **2020** que no se ha devengado y es necesario exportar.

En Ej. **2020** menú de **Gestión**, seleccionar el contrato y desde **Herramientas** elegir la opción **Exportar saldo al ejercicio actual**.

- En Ej. **2020** menú de **Gestión**, opción **Desafectaciones** y **Habilitar** el documento de Desafectación generado en forma automática por el sistema con fecha **30/12/2020**.



- En Ej. **2021** menú de **Gestión**, opción **Solicitudes** dentro de la gestión del gasto que se exportó y **Habilitar** la Solicitud generada en forma automática por el sistema con el saldo de comprometido no devengado del contrato.
- De ser necesario, se puede modificar el importe antes de habilitar.

- En Ej. **2020**, Seleccione el contrato y desde **Herramientas Edite** el contrato y con **Nuevo ítem** seleccione la **Solicitud** generada por la exportación. Con Flecha negra se muestran los ítems. **Acepte** los ítems. Finalice con **Aceptar**.
- En Ej. **2020**, Seleccione el contrato y desde **Herramientas Editar ítems Plurianuales**. A continuación **Icono Relacionar ítems y Guardar**.
- En Ej. **2020**, Seleccione la **Solicitud ORIGINAL** del contrato y desde **Herramientas, Editar ítems Plurianuales**. A continuación **Icono Relacionar ítems y Guardar**.
- En Ej. **2020**, Seleccione la **Solicitud ORIGINAL** del contrato y desde **Herramientas, Habilitar**.
- En Ej. **2020**, Seleccione el contrato y desde **Herramientas Editar ítems Plurianuales**. A continuación **Icono Relacionar ítems y Guardar**.
- En Ej. **2020**, Seleccione el contrato y desde **Herramientas Habilitar**.

En Ej. **2021** el contrato ya está en condiciones para registrar facturas, liquidaciones, certificados, etc. dependiendo de la gestión del comprobante original.

5. REPLICAR COMPROMISOS 2020 AL EJERCICIO 2021

ANTES de ejecutar esta opción debe estar cumplida la ejecución de los procedimientos de Inicio de Próximo Ejercicio y además las Partidas UEPEx de los compromisos que se van a replicar deben existir y tener crédito asignado.

Este proceso se debe utilizar solamente para copiar contratos del Ej. 2020 al Ej. 2021 con los datos **exactamente** iguales a los contratos existentes.

Utilice esta opción para **COPIAR TODOS** los documentos de etapa Compromiso cualquiera sea la gestión del gasto. En la copia **no se incluyen los Contratos Plurianuales**.

Desde el **Menú general/ Herramientas**, seleccione la opción **Replicar compromisos al Siguiente Ejercicio**.

Confirme para ejecutar la réplica.

Ante cualquier inconsistencia se muestra una ventana con la información errónea.

La exportación genera un Documento de Solicitud, no habilitado, con fecha del día de ejecución del procedimiento.

Una vez ejecutada la opción verifique la información generada en el nuevo ejercicio. **Elimine** las solicitudes que no le interese mantener registradas y **Habilite** las que continuará gestionando

Instructivo Inicio de Ejercicio - Uepex

Dirección General de Sistemas Informáticos de Administración Financiera (DGSIAF)
Coordinación de Soporte y Réplicas de los Sistema de Administración Financiera



Sistema Uepex 14.0 - 2 - 9987 - [Carpeta de Sistema Uepex] ES Spanish (Argentina) Help

Archivo Ver Herramientas Ventana Ayuda

Importar
Generar Lotes para SIRHU
Replicar compromisos al siguiente Ejercicio

Administrador
Opciones

na Uepex

Adquisiciones Gestión Inventarios Personal de Planta Base de documentos Informes Gerenciales Anticipos - SubEjecutores Transferencias de Dinero Cambios de Modo de Pago Proyectos

Formularios de Recursos Solicitudes de Desembolso Formularios C75 Lotes Datanel Cotizaciones Codificaciones Contabilidad Caja y Banco Agente Reportes Planificación y Monitoreo

Seguimiento de Proyectos Menu - Administrador Ayuda

Ejercicio Actual: 2020 - Organismo Financiero: 2 - 1: 9987 | cursouepex01 - RECONQUISTA